## 新規事業への想い

福祉 × DX

取締役副社長
松井　清貴

GUIDE　SYSTEM　AGENT　WORK　CHANNEL

デコボコベースという社名には、「凸凹をとりまくすべての人の安全・安心の基地。そして障害福祉業界のイノベーションの出発点でありたい」という意味が込められています。それらを体現すべく、2021年より凸凹システム、凸凹ガイドなど、ITを基盤とした新規事業をスタートしました。既存事業に加えて、これらの事業が社会に価値を提供できるようになると、当事者はもちろん、そのご家族や支援スタッフ、関係機関など、凸凹をとりまく多くの人々に一層の貢献ができると考えています。

社是
**Precept**

明るく・楽しく・元気よく
そして仲良く共によい会社を創りましょう。

## 拠点数の推移

Number of sites

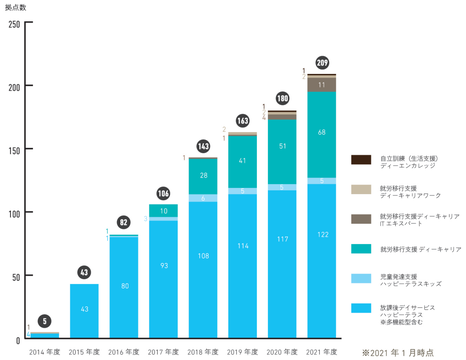


※2021年1月時点

**2014**
- 07月　アルファディスカーレ株式会社設立（旧社名）
  ハッピーテラス（放課後等デイサービス）柏教室 開所
  ジョブサポート（就労移行支援）柏 開所
- 10月　ハッピーテラス（放課後等デイサービス）パートナー募集開始

**2015**
- 08月　ハッピーテラス株式会社に社名変更（旧社名）

**2016**
- 05月　ディーキャリア（就労移行支援）芝浦オフィス 開所
- 06月　ハッピーテラスキッズ（児童発達支援）柏ルーム 開所
- 10月　ハッピーテラス ケアサポート（相談支援）芝浦 開設

**2017**
- 01月　ディーキャリア パートナー募集開始
- 12月　全国で100事業所が開所

**2018**
- 04月　ディーキャリアエージェント（有料職業紹介）開始
- 10月　ディーキャリア IT エキスパート 中野オフィス 開所

**2020**
- 11月　ディーエンカレッジ（自立訓練）柏キャンパス 開所

**2021**
- 06月　ディーキャリアワーク（多機能型）浦和スタジオ 開所
- 10月　デコボコベース株式会社に社名変更
- 11月　障害児通所支援施設の情報ポータルサイト「凸凹ガイド」をリリース
- 12月　「障害者雇用に関する優良な中小事業主に対する認定制度（もにす認定）」取得

代表取締役
上　岳史

## 代表メッセージ

For Future

当社は株式会社というかたちをとっていますが、いわゆる営利追求の会社ではなく、「凸凹が活きる社会を創る。」というビジョン達成に向けて活動するソーシャルカンパニーでありたいと考えています。事業活動を通じて得た利益を社会に対して還元をしていくことに価値を置く存在です。これまでソーシャルフランチャイズという事業モデルを用いて、活動に共感いただいた企業様に「凸凹が活きる社会を創る。」社会貢献活動に参画する機会を提供しています。当社が提供する社会的価値は、「ソーシャルインパクト」で算出していきます。今後とも 社会貢献活動を通じ、持続可能な社会の構築を目指します。

## 新コーポレートロゴ

Rebranding

DECO BOCO BASE

ユニバーサルデザインに沿ったコーポレートロゴ。「凸凹がとびらをひらく」がコンセプトとなり、扉のブルーは希望にあふれた未来を連想させる「青空」をイメージしています。コーポレートカラーはブルーとグレーで、色覚に弱みのある方にも視認しやすい配色を採択しました。

Concept Movie

## 受賞歴など

Awards

▸2018年4月 オルタナ「グリーン・オーシャン大賞」優秀賞
SDGsが規定する「アウトサイド・イン」（社会課題を起点にしたビジネス創出）の優秀事例を表彰

▸2018年11月 ビジネスチャンス「FCショー優秀賞」
成長の著しいフランチャイズ会社が表彰

▸2019年11月 子ども虐待防止「オレンジリボン運動」支援企業に登録
児童虐待防止についての活動を推進

▸2021年1月「KAIKAアクション宣言」組織に認定
人・社会起点の組織づくりで、未来に続く組織・事業を開発する「KAIKAアクション宣言」組織に認定

▸2021年2月 オルタナ「サステナブル★セレクション第3期」一ツ星に選定
環境や社会課題に配慮したサステナブル・エシカルに優れた、製品 / サービス / ブランドが選定

▸2021年3月 第11回「日本でいちばん大切にしたい会社」大賞　審査委員会特別賞
企業が本当に大切にすべき (1) 従業員とその家族、(2) 外注先・仕入れ先、(3) 顧客、(4) 地域社会、(5) 株主をはじめ人を大切にし、人の幸せを実現する行動を継続して実践している会社として受賞

▸2022年4月 EO ESGアワード最優秀賞
世界的起業家機構（EO）より、ESG（環境・社会・企業統治）の先進的な取り組みを行う企業を表彰

## 会社概要

Corporate Profile

| | |
|---|---|
| 社　名 | デコボコベース株式会社 |
| 所在地 | 〒108-0023 東京都港区芝浦 4-12-31 VORT 芝浦 Water Front 6F |
| 設　立 | 2014年7月 |
| 資本金 | 26,547,915円（資本金及び資本準備金） |
| 役　員 | 代表取締役 CEO（最高経営責任者）上 岳史 |

https://www.decoboco-base.com/

リニューアルした当社のサイト、ぜひご覧ください。

# DECOBOCO Base co.ltd

Company Profile

# 会 社 案 内

凸凹が活きる社会を創る。

# 凸凹（でこぼこ）がとびらをひらく。

DECOBOCO BASE co.ltd.

デコボコベースは、2014 年に代表取締役である上岳史が創業。障害児通所支援事業にはじまり、就労移行支援事業、自立訓練（生活訓練）事業と発達障害者支援を中心に 4 ブランドを展開し、フランチャイズを基盤に全国 200 拠点を超えるまでになりました。

Social Franchise
ソーシャル・フランチャイズ

×

HAPPY TERRACE KIDS / HAPPY TERRACE / d-encourage / d-career

2021 年より障害福祉サービス事業に加え、凸凹ガイド等のテクノロジー事業も含めた福祉 ×IT のソーシャルカンパニーへと領域を拡大しています。

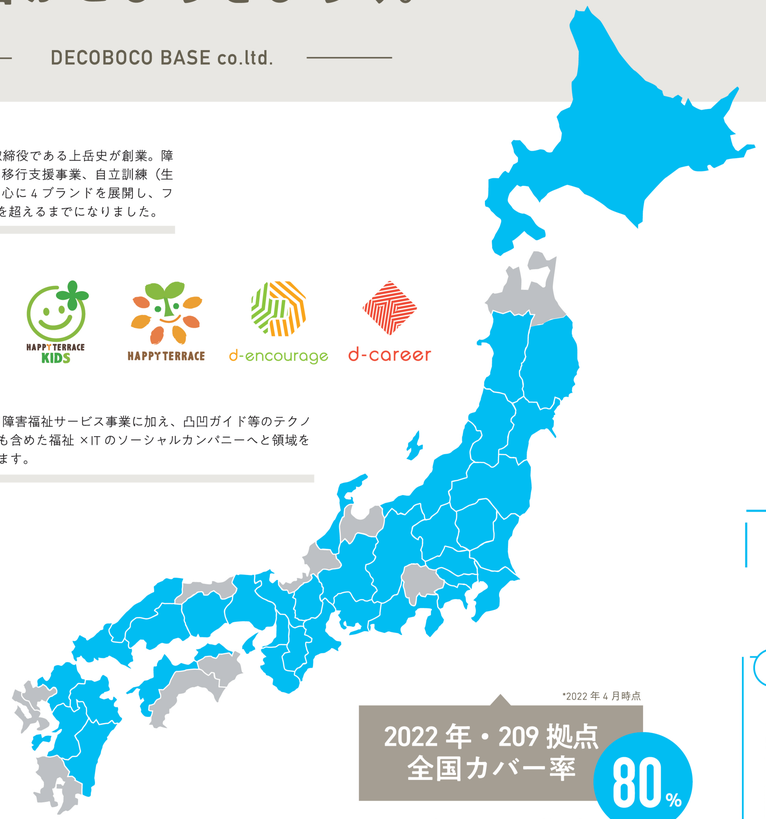

※ブルー = 拠点のある都道府県

*2022 年 4 月時点

**2022 年・209 拠点**
**全国カバー率 80%**

**2025 年・300 拠点へ。**

凸凹が活きる地域が広がっています。

企業理念
**Corporate Philosophy**
教育と福祉で、ゆたかさを広める。

ビジョン
**Vision**
凸凹が活きる社会を創る。

Happy Terrace Concept Movie

# パートナーシップで広げる SDGs

福祉 × サステナビリティ

SUSTAINABLE DEVELOPMENT GOALS

## 社会・地域と共に

2022 年現在で、全国約 200 事業所を展開、利用者数はのべ 10,000 人を超えます。当社では、以下の [ スピード × 地域連携 × 地域活性 ] の理由により、フランチャイズ(以下、FC)方式を採用しています。

私たちデコボコベース株式会社は、持続可能な開発目標 (SDGs) に参画・貢献しています。

### スピード

▶ 全国同時多発的に課題を解決

地域格差により、適切な支援や情報が行き届いていない地域では、当事者やそのご家族は障害特性による困難から生じる負の連鎖を絶ち切れずにいます。FC 方式であればスピード展開が可能となり、障害による生きづらさを感じている方々に一刻も早く支援の手を差し伸べることができます。

×

### 地域連携

▶ 地域の課題は地域で解決

全国展開をする 1 社と、地域に根差した企業 100 社では地域のネットワーク ( 取引先・関係者などのステークホルダー ) の数に圧倒的な差が生まれます。私たちは地域に根差した企業様とパートナー契約を結ぶことで、障害当事者により良い未来の選択を提示できると信じています。

×

### 地域活性

▶ 持続可能性のある福祉へ

FC 方式で当社のノウハウをシェアすることにより、もともと福祉業界とゆかりのない事業会社における福祉事業参入機会の提供につながっています。また、地域で生まれた事業利益は地域に還元されることで、福祉業界全体に持続可能性をもたらしています。

## 民間企業・教育機関の連携事例

凸凹が活きる社会を創るパートナーシップ

当社は 100 社以上の企業様とパートナー契約を結ばせていただき、全国に障害福祉事業を展開しています。その多くが、元来より地域に根差した産業を行っており、社会課題解決に共感いただいた企業様になります。当社は産学連携を積極的に行っています。

学校機関

### 神戸大学 CASE 01.

効果検証へ協力　不安の強い子どもたちを支援

神戸大学人間発達環境学研究科と PEACE プログラムの効果を検証する共同研究を実施しました。PEACE プログラムとは、神戸大学・鳥取大学等で共同開発された、不安の強い子どもたちに、不安への対処法を身に着けてもらうプログラムです。これを当社のオリジナルキャラクターを使った親しみやすい教材にして、効果検証の一環として当社グループ内の放課後等デイサービスの利用者様へ提供し、調査を行っています。

学校機関

### ルネサンス高校 CASE 02.

通信制高校との協働　学び方の選択肢の提供

当社は、通信制高等学校を運営するルネサンス高校と提携しています。同校は全国 3 校 ( 茨城・愛知・大阪 )・8 キャンパスに展開しており、全国どこからでも入学可能です。発達の凸凹により、高校への通学に不安や戸惑いを感じている方は、ルネサンス高校に入学・在籍することで自由な時間に学びながら、ハッピーテラスに通所することで専門的な療育を通じてソーシャルスキルを身につけることができます。

民間企業

### 株式会社サムシンググッド CASE 03.

運動療育の実証実験協力　教育ツールの DX

教育 & 福祉コンテンツの DX 事業を行う株式会社サムシンググッドの「運動療育システム」の実証実験に協力しています。この実証実験は、体を動かすことで、脳と体を連携させる力の向上を目的とする体験型ゲームです。専門家の監修を受け、身体スキル向上の効果を測定する実証実験の段階からプロジェクトに参加。教育ツールのデジタルトランスフォーメーションによって、より効率的で質の高い教育を凸凹のある子ども達に提供していきます。

民間企業

### 株式会社寿ホールディングス CASE 04.

パートナー企業　地域連携事例

寿ホールディングスは 1961 年に家庭散水器具及び浄水器を製造販売する会社として北九州で設立。順調に事業が拡大し、地域の方へ "何か恩返しがしたい" と考えていた折、デコボコベースと出会い、[ 福祉の枠にはまらない、自立した生活を送るためのトレーニングの場所を提供する事業 ] が存在することを知り、パートナー企業として参画。現在児童から大人まで複数の業態及び事業所を運営しています。